Viana a par de Alvito

Normas de Participação

ORGANIZAÇÃO:

ALVITO MUNICÍPIO

Município de Viana do Alentejo

APOIO:

CAVA

GNR - VIANA DO ALENTEJO

GNR - ALVITO

Infraestruturas de Portugal

‘PROVA *Viana-a-par-de-Alvito’*

Após o falecimento de D. Martim Gil, o rei D. Dinis de Portugal (1279-1325) tomou posse e passou a Carta de Foral, em 1313, à povoação que hoje é Viana do Alentejo, onde consta com a denominação de ***Viana-a-par-de-Alvito****. O nome do evento advém deste facto histórico e possui as seguintes razões: (i) trata-se de um antigo nome da vila de Viana do Alentejo, no qual consta o nome da vila de Alvito; (ii) a essência do evento surge da cooperação intermunicipal entre os dois concelhos; (iii) este evento será sempre uma parceria entre estes dois municípios e as Juntas de Freguesia de Alvito, Viana do Alentejo e Vila Nova da Baronia.*

A Câmara Municipal de Alvito, a Câmara Municipal de Viana do Alentejo, a Junta de Freguesia de Alvito, a Junta de Freguesia de Viana do Alentejo e a Junta de Freguesia de Vila Nova da Baronia, com o apoio das Associações de Atletismo de Beja e de Évora, com o apoio dos Bombeiros Voluntários, Proteção Civil Municipal e G.N.R. de Alvito e Viana do Alentejo, vão levar a efeito no dia **17.01.2027**, na estrada entre Viana do Alentejo e Alvito (passando por Vila Nova da Baronia), a **Prova ‘Viana-a-Par-de-Alvito’**, com o seguinte **Programa-horário**:

HORA	ESCALÃO	DISTÂNCIA
8:00 horas	**Concentração** – Praça da Republica/CASTELO, *Alvito*	
9:00 horas	Início **CAMINHADA –** Largo da Igreja, *Vila Nova da Baronia*	
10 horas *(Partidas separadas por escalão/distância)*	Benjamin A - Masc/Fem*	+/- 400 metros
	Benjamin B - Masc/Fem*	+/- 800 metros
	Infantis Masc/Fem*	1.000 metros
	Iniciados Masc/Fem*	2.000 metros
	Juvenis Masc/Fem*	3.000 metros
10 horas (*Partida conjunta de* **ALVITO**)	Juniores / Fem	12 Km
	Seniores / Fem	
	VF35 – dos 35 aos 39 anos**	
	VF40 – dos 40 aos 44 anos**	
	VF45 – dos 45 aos 49 anos**	
	VF50 – dos 50 aos 54 anos**	
	VF55 – dos 55 aos 59 anos**	
	VF60 – 60 anos e +**	
	Juniores / Masc	
	Seniores / Masc	
	VM35 – dos 35 aos 39 anos **	
	VM40 – dos 40 aos 44 anos **	
	VM45 – dos 45 aos 49 anos **	
	VM50 – dos 50 aos 54 anos **	
	VM55 – dos 55 aos 59 anos **	
	VM60 – 60 anos e + **	

***** Poderá ser em separado se o número de atletas o justificar

****** Idade no dia da prova

Normas Regulamentares

1 – Destinatários

A prova é aberta a todos os atletas, federados e não federados, podendo nela participar em representação de coletividades, organizações populares, grupos desportivos, escolas e individualmente. Cada atleta só pode participar no seu escalão.

2 – Característica do Percurso *(Prova grande - 12 km)*

O percurso é em linha, com partida do CASTELO em Viana do Alentejo, passagem por Vila Nova da Baronia para abastecimento e chegada ao CASTELO de Alvito.

Chama-se a atenção para os atletas efetuarem a sua prova sempre na faixa da direita.

3 – Entrega de Documentação

A distribuição de DORSAIS, e demais documentações, é efetuada pela organização junto ao SECRETARIADO da prova **na base do evento, na Praça da Republica/**CASTELO **– Alvito**, entre as 08h e as 09h30m.

O **Kit** *dos caminheiros* também pode ser levantado, após a conclusão da caminhada, no SECRETARIADO da prova.

Todos os atletas devem ser portadores de pregadeiras para os respetivos dorsais.

A organização providenciará transporte do local da **META** para o local de **partida** aos atletas que desejarem**.**

As saídas dos transportes: - às **8h20m,** CAMINHEIROS, de Viana do Alentejo para Vila Nova da Baronia;
- às **8h30m,** CAMINHEIROS, de Alvito para Vila Nova da Baronia;
- às **9h20m,** Escalões da CORRIDA 12km (Jun., Sén e Vet.), de Alvito/META para Viana do Alentejo/PARTIDA junto ao CASTELO;
- às **9h45m,** Escalões FORMAÇÃO (Benj., Inf., Inic. e Juv.), de Alvito/META para o local de PARTIDA dos respetivos escalões.

4 – Inscrições

Benjamins a Juvenis	Juniores/Seniores/Veteranos		CAMINHADA
	Filiados na AABeja/AAEvora	Não filiados na AABeja/AAEvora	
Grátis	**8,50€**	**10,00€**	**5,00€**

As PROVAS competitivas **realizam-se TODAS no mesmo percurso** (piso em asfalto), com as respetivas extensões de percurso por escalão e, a deslocação para o LOCAL DE PARTIDA, acontecerá (de AUTOCARRO) para:

- Vila Nova da Baronia, **às 8h20m** e **8h30m**, os CAMINHEIROS de Viana do Alentejo e de Alvito, respetivamente;
- VIANA DO ALENTEJO, **às 9h20m**, para ATLETAS da CORRIDA grande;
- ESCALÕES DE FORMAÇÃO, às **9h45m**.

As inscrições para as PROVAS JOVENS e A PARTIR DO ESCALÃO DE JUNIORES, inclusive, serão efetuadas no site www.acorrer.pt

Para mais informações poder-se-á contactar a:

- **Associação de Atletismo de Beja**, atletismo.beja@gmail.com ou 284 325 447;
- **Associação de Atletismo de Évora**, ass.atletismo.evora@sapo.pt ou 266 708 425.

A **data limite para inscrições** é terça-feira, **12 de janeiro**.

5 – Identificação

Todos os atletas deverão ser portadores do documento identificativo (Cartão de Cidadão ou Passaporte), que deverão apresentar caso seja solicitado pela organização.

6 – Aptidão física

A organização não se responsabiliza por qualquer acidente que decorra da inaptidão física do atleta, pelo que esta é da inteira responsabilidade dos participantes. Não obstante, a organização disponibiliza um dispositivo de socorro em caso de acidente.

7 – Prémios

A distribuição dos prémios será de acordo com:

<table>
<tr><th rowspan="2">Escalão</th><th rowspan="2">Anos Nasc.</th><th colspan="3">PRÉMIOS</th></tr>
<tr><th colspan="2">Individuais</th><th>Coletivos</th></tr>
<tr><td>Benj A Masc/Fem</td><td>2018/19/20</td><td rowspan="2">Prémios para todos</td><td rowspan="3">T-Shirts técnica igual à da Corrida grande</td><td rowspan="15">Taça para as 5 primeiras equipas</td></tr>
<tr><td>Benj B Masc/Fem</td><td>2016/2017</td></tr>
<tr><td>Infantis Fem/Masc</td><td>2014/2015</td><td>Medalhas aos 10 primeiros</td></tr>
<tr><td>Iniciados Fem/Masc</td><td>2012/2013</td><td rowspan="6" colspan="2">Medalhas aos 5 primeiros por escalão</td></tr>
<tr><td>Juvenis Fem/Masc</td><td>2010/2011</td></tr>
<tr><td>Juniores / Fem</td><td>2008/2009</td></tr>
<tr><td>Seniores / Fem</td><td>2007 e antes</td></tr>
<tr><td>Juniores / Masc</td><td>2008/2009</td></tr>
<tr><td>Seniores / Masc</td><td>2007 e antes</td></tr>
<tr><td>Veteranos Fem</td><td>Veteranos Masc</td><td colspan="2">Prémio para <u>o</u> e <u>a</u> atletas <u>mais velho</u> e <u>mais velha</u> a terminar a prova</td></tr>
<tr><td>VF35 –
35 a 39 Anos*</td><td>VM35 –
35 a 39 Anos*</td><td colspan="2" rowspan="6">Medalhas aos 3 primeiros de cada escalão</td></tr>
<tr><td>VF40 –
40 a 44 Anos*</td><td>VM40 –
40 a 44 Anos*</td></tr>
<tr><td>VF45 –
45 a 49 Anos*</td><td>VM45 –
45 a 49 Anos*</td></tr>
<tr><td>VF50 –
50 a 54 Anos*</td><td>VM50 –
50 a 54 Anos*</td></tr>
<tr><td>VF55 –
55 a 59 Anos*</td><td>VM55 –
55 a 59 Anos*</td></tr>
<tr><td>VF60 –
+ de 60 Anos*</td><td>VM60 –
+ de 60 Anos*</td></tr>
</table>

* Idade no dia da prova

Será também atribuído **PRÉMIO para o melhor classificado RESIDENTE nos Concelhos**, Alvito e Viana do Alentejo, masculino e feminino.

8 – Classificação

Haverá uma classificação individual e uma classificação geral coletiva por equipas.

Nas provas em que os escalões participem em conjunto, a classificação individual será separada.

Para a classificação coletiva, pontuam os 10 primeiros atletas, de cada escalão e género, sendo atribuídos 10 pontos ao 1.º Classificado, 9 ao 2.º, e assim sucessivamente.

A classificação coletiva será composta pelo conjunto total de todos os escalões, dos benjamins aos veteranos.

9 – Entrega de Prémios

A entrega de prémios será realizada na cerimónia final, onde serão premiados os atletas vencedores de todos os escalões, excetuando os escalões Benjamins.
A cerimónia final iniciar-se-á às 12h, na Praça da Republica de ALVITO – CASTELO.

KIT DE PARTICIPAÇÃO

Dorsal, Seguro, refrescamentos e abastecimentos, prémio de *Finisher*, T-shirt Técnica e todos os *Finishers recebem, pelo menos um,* **produto dos produtores locais** e ficam habilitados ao sorteio de outros produtos e serviços locais.

O **Kit** *dos caminheiros* pode ser levantado, após a conclusão da caminhada, no SECRETARIADO da prova.

A organização oferece lanche no Abastecimento Final a todos os participantes.

10 – Prémios Monetários INDIVIDUAIS

Class.	Geral Masculina	Geral Feminina	Juniores/Seniores Masculinos* + Veteranos Masculinos por Escalão	Juniores/Seniores Femininos* + Veteranos Femininos por Escalão
1º	150	150	50€	50€
2º	100	100	30€	30€
3º	75	75	20€	20€
4º	60	60		
5º	40	40		
6º	30	30		
7º	30	30		
8º	30	30		
9º	30	30		
10º	30	30		

A classificação de Juniores e Seniores é conjunta

COLETIVOS

Equipas	1ª Equipa	2ª Equipa	3ª Equipa
	150,00€	100,00€	75,00€

11 – Arbitragem

A arbitragem é da competência do Conselho Regional de Arbitragem da Associação de Atletismo de Beja e de Évora. Haverá um controlo de passagem dos atletas, pelo que qualquer infração implica a desclassificação do atleta, sendo proibido o seu acompanhamento no decorrer da prova.

12 – Desclassificações

Serão desclassificados os atletas que incorrerem nas seguintes infrações:

- Os atletas que não se apresentarem à chamada;
- Os atletas que prejudiquem outros por falta de ética desportiva;
- Os atletas que recebam apoio(s) durante a corrida;
- Os atletas que alterem o percurso da prova em benefício próprio.

13 – Aquecimento

O aquecimento será feito em local especificamente determinado para o efeito, fora do percurso da prova.

14 – Abastecimentos *(Prova grande)*

Na prova principal, com 12.000m, serão fornecidos os seguintes abastecimentos:

- *+/- 6 Km*: líquidos e sólidos;
- *+/- 10 Km*: líquidos;
- *Final*: líquidos e sólidos

15 – Protestos

Quaisquer reclamações ou protestos deverão ser apresentadas por escrito, dirigido ao júri da prova, até 15 minutos após o termo da mesma, juntamente com a quantia de 50€, a qual será devolvida se o protesto for considerado deferido.

O júri de apelo é constituído por um elemento de cada Associação de Atletismo e um membro do Município que acolhe o evento.

16 – Diversos

Serão disponibilizados WC e balneários no Estádio Municipal de Alvito.

17 – Casos Omissos

Todos os casos omissos serão apreciados e resolvidos pela organização com o apoio do Conselho Regional de Arbitragem da Associação de Atletismo de Beja e de Évora.

Mapa percurso da **CORRIDA** *grande – 12 Km*



Altimetria *(Prova grande - dos 12 Km)*

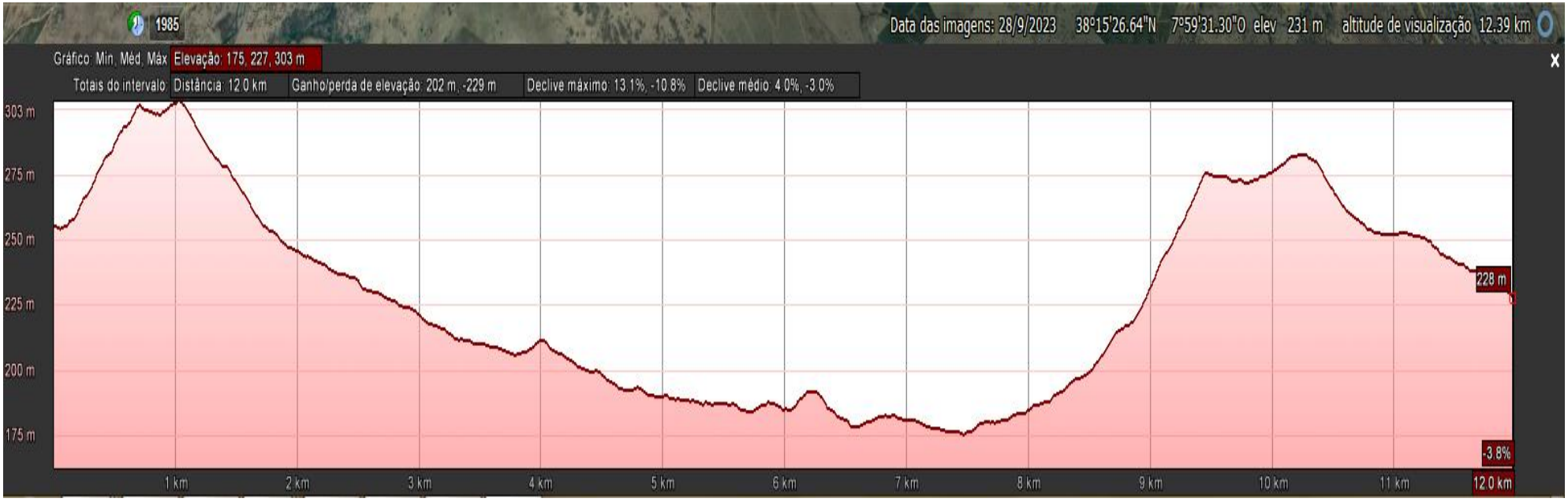

Mapa dos percursos *jovens*

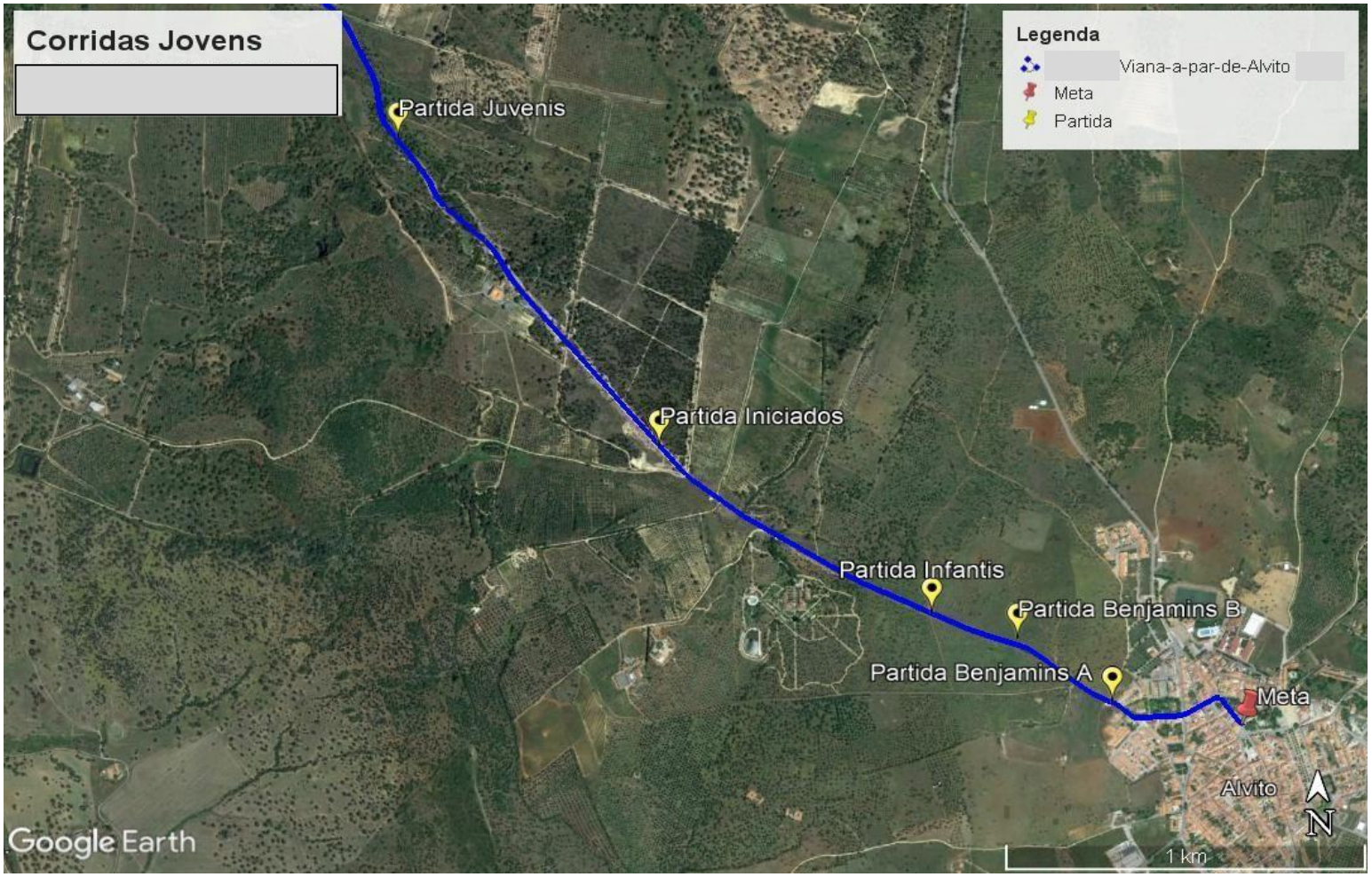

Mapa do percurso *da CAMINHADA – 7,5 Km*

